

OPĆINA PODBABLJE
IZMJENE I DOPUNE PROSTORNOG PLANA UREĐENJA



MJ 1 : 5 000

GRAĐEVINSKA PODRUČJA NASELJA

LEGENDA

RAZVOJ I UREĐENJE POVRŠINA NASELJA

IZGRAĐENI I NEIZGRAĐENI UREĐENI DIO GRAĐEVINSKOG PODRUČJA

NEIZGRAĐENI NEUREĐENI DIO GRAĐEVINSKOG PODRUČJA

GOSPODARSKA NAMJENA

UGOSTITELJSKO - TURISTIČKA, TURISTIČKO NASELJE

UGOSTITELJSKO - TURISTIČKA, KAMP

ŠPORTSKO REKREACIJSKA NAMJENA

ŠPORTSKO REKREACIJSKA NAMJENA, ŠPORTSKI CENTAR

GROBLJE

RAZVOJ I UREĐENJE POVRŠINA IZVAN NASELJA

GOSPODARSKA NAMJENA

PROIZVODNA, PRETEŽITO ZANATSKA

GOSPODARENJE OTPADOM

GROBLJE

PODRUČJA I DIJELOVI PRIMJENE PLANSKIH MJERA ZAŠTITE

OBUHVAAT OBEZNE IZRADE URBANISTIČKOG PLANA UREĐENJA

GRANICE

GRAĐEVINSKO PODRUČJE IZVAN NASELJA

NASELJA

KATASTRARSKE OPĆINE

CESTE

DRŽAVNA

ZUPANJSKA

LOKALNA

NERAZVRSTANA

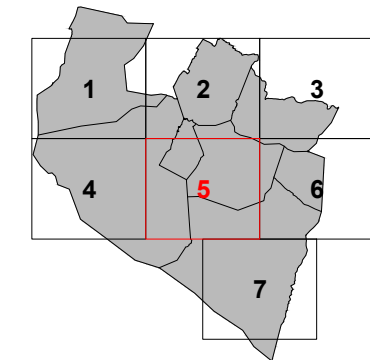

URBOS BIRO ZA PROSTORNO PLANIRANJE, URBANIZAM I ZAŠTITU OKOLIŠA
d.o.o., SPLIT, Karamunova 11
BR. ELABORATA: 7/19/17.

Županija:	SPLITSKO-DALMATINSKA	
Općina:	OPĆINA PODBABLJE	
Naziv prostornog plana:	IZMJENE I DOPUNE PROSTORNOG PLANA UREĐENJA OPĆINE PODBABLJE	
Naziv kartografskog prikaza:	GRAĐEVINSKA PODRUČJA NASELJA	
Broj kartografskog prikaza:	4.5	Mjerilo kartografskog prikaza: 1:5000
Odluka o izradi izmjena i dopuna PPUO Podbablje (službeno glasillo):	Odluka predstavničkog tijela o donošenju plana (službeno glasillo):	
Javna rasprava (datum objave):	Javni uvid održan:	
Pečat tijela odgovornog za provođenje javne rasprave:	Odgovorna osoba za provođenje javne rasprave: DANIJELO DODIG	
Milijenje Zavoda za prostorno uređenje Splitsko-dalmatinske županije prema Članku 107. Zakona o prostornom uređenju (NN 153/13, 65/17 i 114/18)	Pravna osoba/tijelo koje je izradilo plan: URBOS d.o.o. SPLIT Biro za prostorno planiranje, urbanizam i zaštitu okoliša	
Pečat pravne osobe/tijela koje je izradilo plan:	Odgovorna osoba: MAJA MADIRACA, dipl. oec.	
Odgovorni voditelj:	GORDANA RADMAN, dipl. ing. arh.	
Stručni tim u izradi plana:	1. GORDANA RADMAN, dipl. ing. arh. 2. MAJA MADIRACA, dipl. oec. 3. dr.sc. ZORAN RADMAN, znans. suradnik 4. ANA PASTUOVIĆ, mag. ing. arh. 5. TONI LUŠIĆ, mag. ing. arh. 6. LARISA BAČIĆ, dipl. ing. grad. 7. IVANA BUBIĆ, univ. spec. oec. 8. MISLAV MADIRACA, manager EU fondova	
Pečat predstavničkog tijela:	Predsjednik predstavničkog tijela: DANIJELO DODIG	
Istočelnost ovog prostornog plana s izvornikom oglašava:	Pečat nadležnog tijela:	
(ime, prezime i potpis)		

